

節電活動でポイント券ゲット

冬の節電活動に参加しませんか？

「九州エコライフポイント」は、節電などの行動にポイント券を交付し、九州でのCO₂削減を進めております。ポイント券は、スーパー、コンビニ、道の駅などで使えます。

募集期間 2019年 10月1日(火) ▶ 12月20日(金)

特典対象 参加を申込み、電気の検針票(12月~2月分)を提出した方

ポイント券発行 2020年3月以降

※参加申込方法など詳しくはホームページをご覧ください。



参加申込先

ポイント運営管理事務局 (日本トータルテレマーケティング株式会社) 担当: 片山、魁

〒860-0844 熊本県熊本市中央区水道町8-6 朝日生命ビル11F

TEL 0570-087-335 FAX 0570-666-612 (受付:月~金(祝日除く) 10:00~17:00)

Eメール info@q-ecolife.com

URL <https://q-ecolife.com/>

エコライフポイント

検索



お問合せ先

長崎県環境部環境政策課

TEL:095-895-2512 FAX:095-895-2566

九州版炭素マイレージ制度推進協議会

事務局: 〒870-8501

大分県大分市大手町3-1-1 大分県生活環境部うつくし作戦推進課

特典
1

節電活動(3ヶ月分の検針票提出)をしていただいた方

※写真はイメージです。

全員に 500ポイント券を進呈!



さらに前年同期比で電気使用量を削減できた方に200ポイント、前年冬または今年夏の節電活動をしていただいた方に200ポイント進呈。(1ポイント=1円)

特典
2

節約活動をしていただいた方の中から抽選で九州各地の商品が当たる!

(3ヶ月分の検針票提出)

| 長崎県 | 福岡県 | 佐賀県 | 宮崎県 | 熊本県 | 鹿児島県 | 大分県 |
|---|---|---|--|--|--|--|
|  10名様 長崎県産米詰合せ(食べくらセット) (ながさきにこまる1kg、ながさきつや姫1kg、 ながさきひのかり1kg) 生活協同組合ララコープ |  2名様 嘉麻の釜めしの素 道の駅つすい |  3名様 銘菓詰合せ (伏見餅10個、花餅35個、ごまぼうし18個) 株式会社北島 |  12名様 25度 黒霧島EX 900ml瓶 霧島酒造株式会社 ※お酒は20歳になってから |  5名様 水の恵み農作物 詰合せ 豊かな地下水を育むネットワーク (おおきく土地改良区) |  5名様 炭焼きスモークベーコンと 黒豚炭火焼き焼豚セット 株式会社コフダヤ |  20名様/10組 棚湯&ザ アクアガーデン 無料ご招待券 株式会社杉乃井ホテル |

特典
3

前年同期比で電気使用量を削減

できた方の中から抽選で5名様に2,000ポイント券を進呈!!

※特産品はFacebookで公開いたします。

※このほかの特産品も多数あります。
 詳しくは「九州エコライフポイント」
 ホームページをご覧ください。

2019年度「九州エコライフポイント」にご協賛いただいた長崎県内企業・団体の皆様(順不同)

一般社団法人長崎県医師会 / 一般社団法人長崎県歯科医師会 / 一般社団法人長崎県薬剤師会 / 一般社団法人長崎県産業資源循環協会 / 株式会社チョープロ
 扇精光ホールディング株式会社 / 三菱重工業株式会社 / 三菱日立パワーシステムズ株式会社 / 株式会社MATSUFUJI / 株式会社長崎新聞社 / ヤベホーム株式会社
 協和機電工業株式会社 / 長崎商工会議所 / ひぐちグループ / 生活協同組合ララコープ

ポイント券受取までの流れ

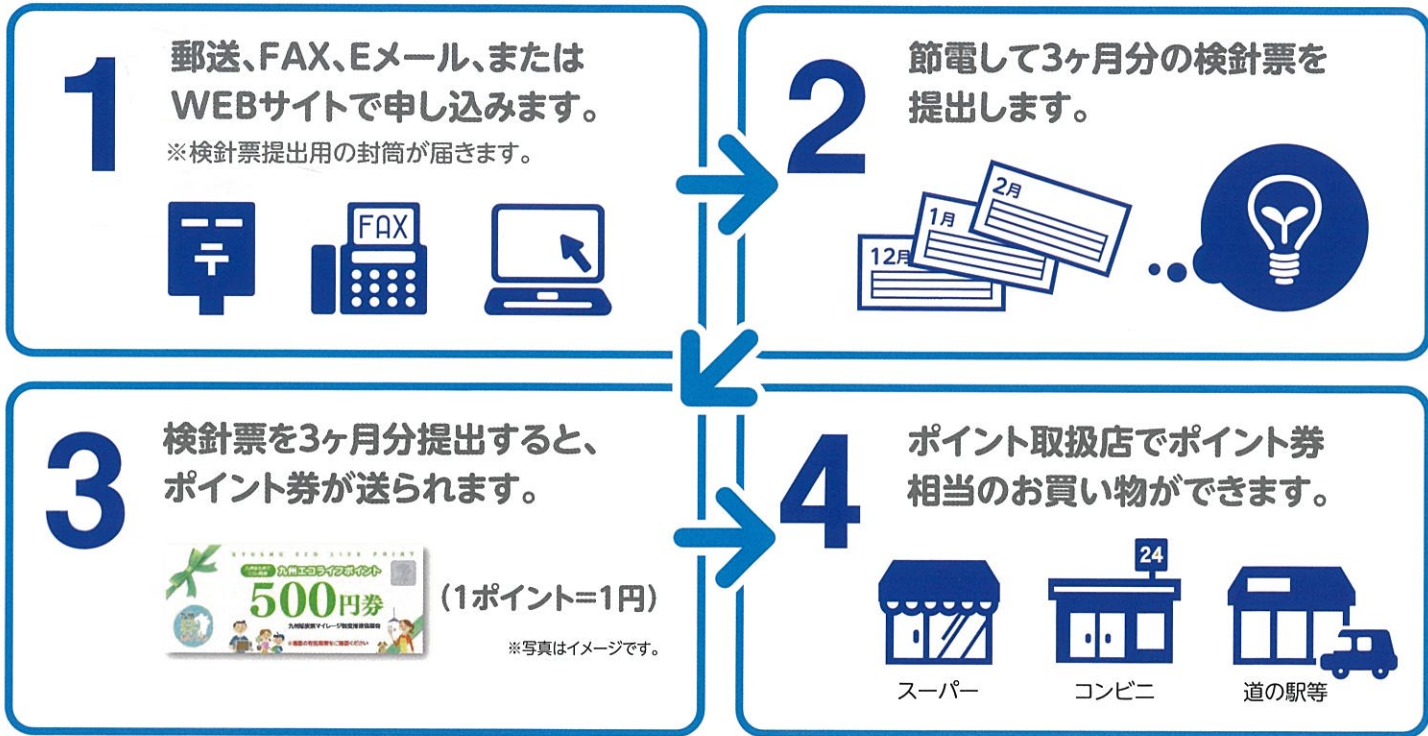

参加方法

毎月電力会社から送付される「電気ご使用量のお知らせ（検針票）」または、実績の分かるもの（WEBやアプリも可）で、前年同月の電気使用量と当月の使用量が比較できます。2019年12月分～2020年2月分の3か月分を対象に、前年との使用量を比較し、ポイントを付与します。参加の申込は、参加申込書に必要事項をご記入のうえ、ポイント運営管理事務局へ郵送、FAX、Eメール等でお送りください。また、九州エコライフポイントのホームページからもお申込みいただけます。



- ※電気ご契約者様、若しくは電気ご契約者様と同居の方以外はお申込みできません（1世帯1通までとさせていただきます）。
- ※平成28年4月からの電力小売自由化に伴い、新電力会社と契約された方や転居等により前年同月の電気使用量が検針票に記載されていない方は、前年同月の検針票またはそれに代わる証明書が必要となります。
- ※対象となるのは家庭用のみです。

※キリトリ

参加申込書

締切/12月20日(金)

| | | | | | | | | | | | |
|--|---------------------|----------------------|----------------------|----------------------|----------------------|----------------------|----|----|----|--|-----|
| 住所 | 郵便番号 | <input type="text"/> | <input type="text"/> | <input type="text"/> | <input type="text"/> | <input type="text"/> | 福岡 | 佐賀 | 長崎 | 熊本 | 市町村 |
| | 大分 | 宮崎 | 鹿児島 | 県 | | | | | | | |
| アパート、マンション名、部屋番号までご記入ください。 | | | | | | | | | | | |
| あなたのお名前 | (フリガナ) | | | | | | | | | | |
| 電気ご契約者名 | (フリガナ) | | | | | | | | | | |
| 電話番号 | (日中連絡のつく番号をご記入ください) | | | | | | | | | | |
| お申込み・検針票の提出は | | | | | | | | | | <input checked="" type="checkbox"/> 報告はEメールで行う | |
| 簡単! 早い! 切手不要! のEメール またはWEBサイトでラクラク Eメール info@q-ecolife.com WEB https://q-ecolife.com/ <input type="text" value="エコライフポイント"/> <input type="button" value="検索"/> | | | | | | | | | | | |
| あなたはこの冬どのような節電の取組を行いますか? | | | | | | | | | | | |
| この九州エコライフポイント節電活動をどちらでお知りになりましたか?(○で囲んでください) | | | | | | | | | | | |
| 事務局からの案内 県庁・市役所 温暖化防止センター 広報誌 イベント 新聞 その他() | | | | | | | | | | | |

※記入に不備がある場合、お申込みできませんのでご了承ください。
 ※お申込みは、1世帯1通までとさせていただきます。
 ※これらの情報は「九州エコライフポイント」の運営以外には使用しません。